

OPEN DAY

1

DICEMBRE 2023



SCUOLA PRIMARIA



FUNZIONIGRAMMA

DIRIGENTE SCOLASTICA

COLLABORATORI della Dirigente

Giuseppina Lavorio

Tiziana Petti / Pasquale Di Monaco

RESPONSABILI DI PLESSO

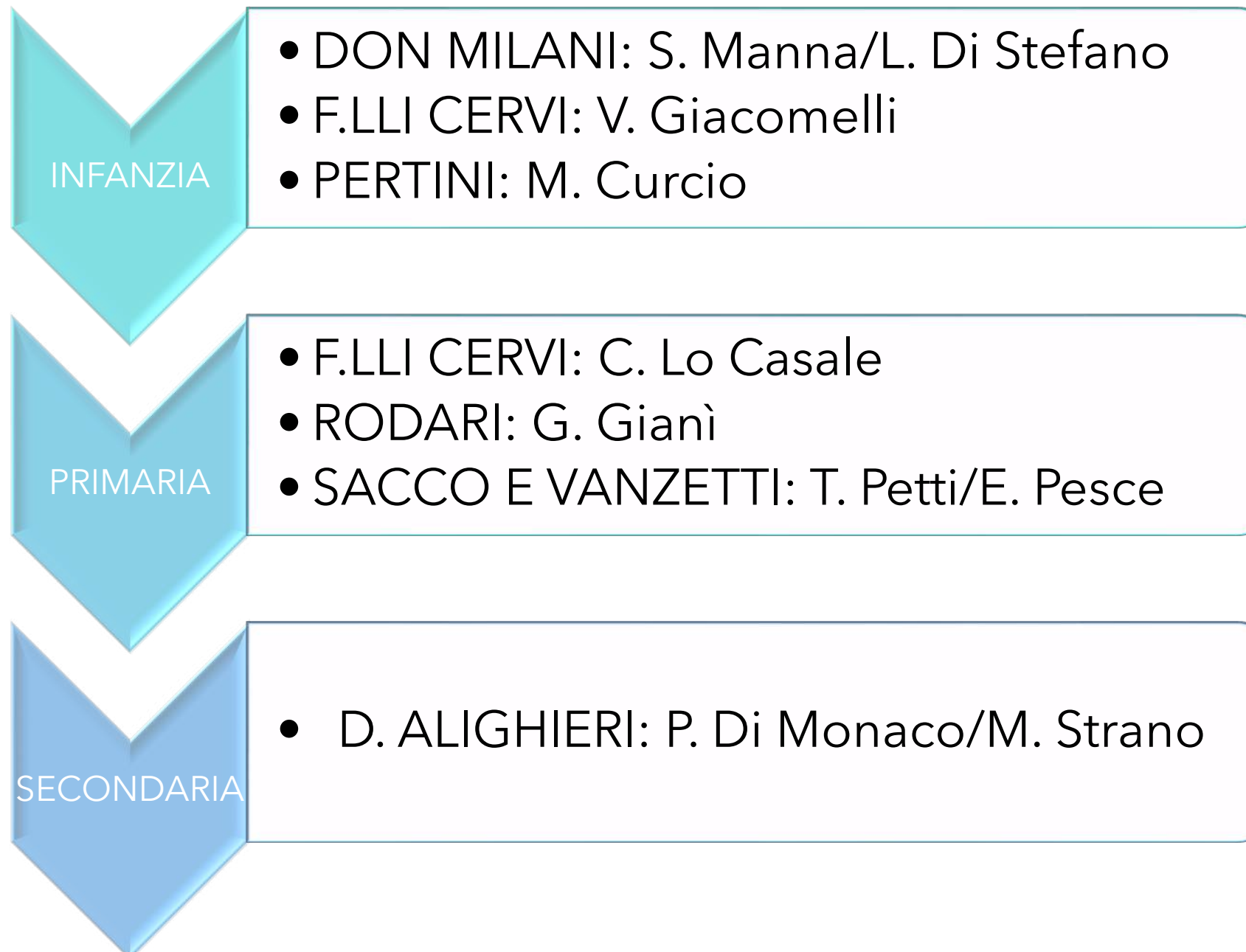

FUNZIONIGRAMMA

DIRIGENTE SCOLASTICA

Giuseppina Lavorio

COLLABORATORI della Dirigente

Tiziana Petti / Pasquale Di Monaco

AREA PTOF - Lamanuzzi / Strano

AREA CONTINUITÀ E ORIENTAMENTO - Chibelli / Corvino

AREA NUOVE TECNOLOGIE DIGITALI - Conforti

AREA INTEGRAZIONE E RECUPERO ALUNNI (BES SPECIFICI) -
Orsino / Nugnes

AREA INTEGRAZIONE E RECUPERO ALUNNI (BES ASPECIFICI) -
Capurro

VALUTAZIONE E AUTOVALUTAZIONE - Bordoni

STRUMENTALI:

Le F.S. hanno il compito di progettare e coordinare attività individuate dal Collegio dei docenti



FUNZIONIGRAMMA

DIRIGENTE SCOLASTICA

Giuseppina Lavorio

COLLABORATORI della Dirigente

Tiziana Petti / Pasquale Di Monaco

REFERENTI

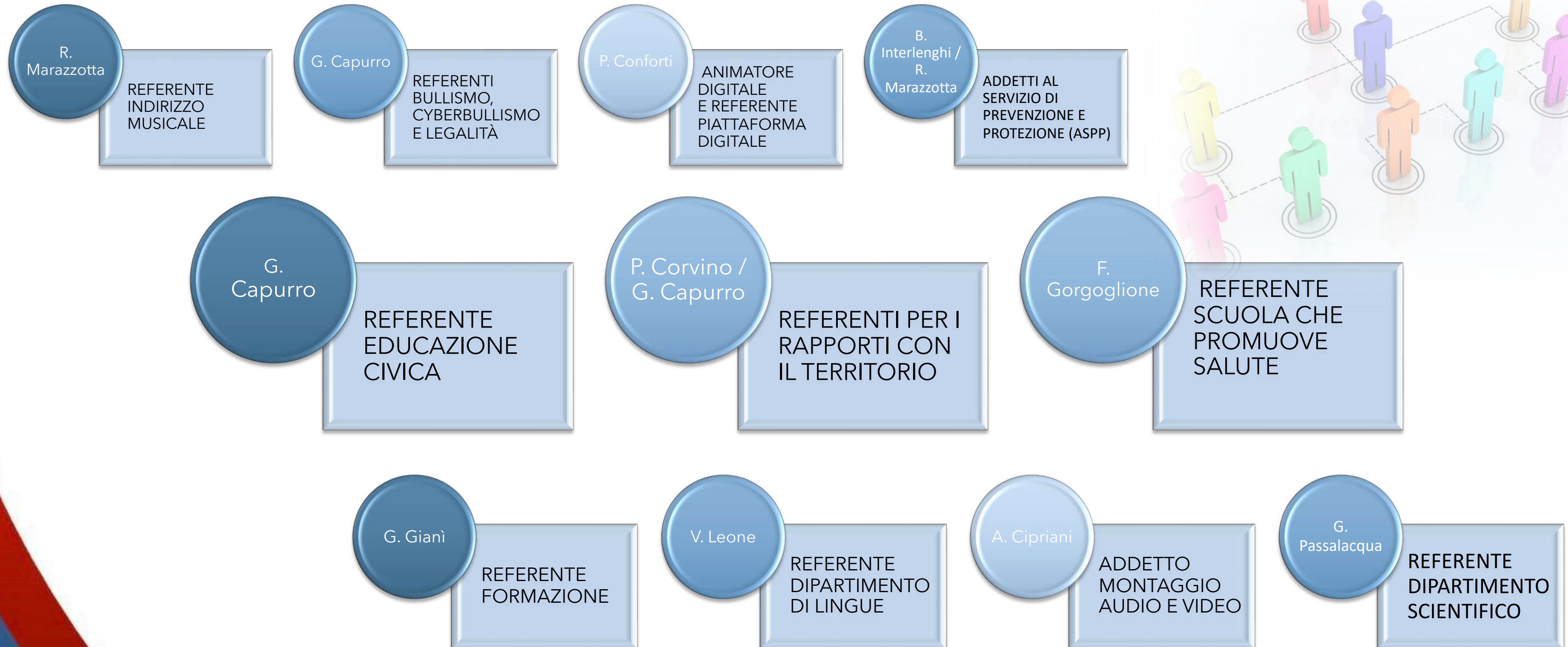

ALLEANZA EDUCATIVA SCUOLA - FAMIGLIA

L'Istituto mira a mantenere costanti ed efficaci i rapporti tra Insegnanti e Famiglie

- ❑ COLLOQUI INDIVIDUALI CON I DOCENTI:
- ❑ COLLOQUI AGGIUNTIVI SU RICHIESTA DEI DOCENTI O DEI GENITORI
- ❑ CONSIGLI DI INTERCLASSE con la presenza dei Rappresentanti di Classe
- ❑ ASSEMBLEE DI CLASSE aperte a tutti i Genitori in occasioni istituzionalmente definite o su richiesta
- ❑ INCONTRI SU TEMATICHE INDIVIDUATE COME PRIORITARIE
- ❑ INCONTRI DI FINE PERIODO con i Rappresentanti di classe al fine di rendicontare l'attività svolta





CURRICOLO VERTICALE PER COMPETENZE

L'Istituto prevede un offerta curricolare pensata in verticale tra gli ordini di scuola.

L'Istituto ha un curricolo verticale per competenze che privilegia:

- i processi cognitivi
- lo sviluppo delle capacità logiche e metodologiche trasversali delle discipline

Il curricolo del nostro Istituto intende tradurre le nostre scelte didattiche

- valorizzando gli elementi di continuità tra scuole dell'infanzia, primaria e secondaria
- avere una funzione orientativa tra i passaggi di scuola

Nel curricolo verticale è prevista una sezione dedicata all'Educazione civica che si sviluppa trasversalmente alle discipline e verticalmente nell'Istituto

AMPLIAMENTO DELL'OFFERTA FORMATIVA

L'Istituto prevede un arricchimento della proposta educativo-formativa attraverso percorsi curricolari ed extracurricolari.

Le aree tematiche individuate per il miglioramento dell'Offerta Formativa sono:

- ACCOGLIENZA
- CONTINUITÀ
- ORIENTAMENTO
- INCLUSIONE
- LINGUAGGI ESPRESSIVI
- AMBIENTE E SALUTE
- POTENZIAMENTO
- RECUPERO





ORIENTAMENTO E CONTINUITÀ

- ❑ L'Istituto Comprensivo “Dante Alighieri” accompagna per mano i suoi allievi dalla Scuola dell’Infanzia fino alla scelta della Scuola Superiore, attraverso un percorso coerente e in armonia con la crescita cognitiva, culturale e personale del singolo alunno.
- ❑ Per facilitare il passaggio degli alunni da un ordine di scuola all’altro, sono previste una serie di attività volte a rendere loro gradualmente familiari le nuove discipline che andranno a incontrare nel proseguo del proprio percorso scolastico.

- ❑ **«IL GIARDINO DEI SUONI»**– progetto verticale di propedeutica musicale dall'infanzia alla secondaria
- ❑ **BIBLIOTECA** – proposte di animazione alla lettura
- ❑ **RECUPERO** – per il successo formativo recuperi in itinere e pomeridiani
- ❑ **SCUOLA CHE PROMUOVE SALUTE** – per promuovere la salute di tutti (menù mensa- Frutta a merenda)
- ❑ **Polizia Locale** – collaborazione con le istituzioni per la consapevolezza stradale dei più piccoli



Disciplina trasversale tra tutti gli insegnamenti.

Sono previste 33 ore minime per ogni anno scolastico

Tre Competenze a cui tendere: *Costituzione, sostenibilità, cittadinanza digitale.*

Progetti e attività qualificanti del curricolo:

- AGENDA 2030** - *verso un'educazione alla sostenibilità*
- A SCUOLA DI LEGALITÀ** - *per la prevenzione al Bullismo e al Cyberbullismo*



SPORTELLO PSICOLOGICO

Il servizio di Psicologia Scolastica con:

- sportello di ascolto
- supporto e consulenza psicologica rivolto a Studenti
- supporto e consulenza psicologica rivolto ai Genitori
- supporto e consulenza psicologica rivolto al Personale scolastico
- Screening dislessia per le classi terze + potenziamento cognitivo

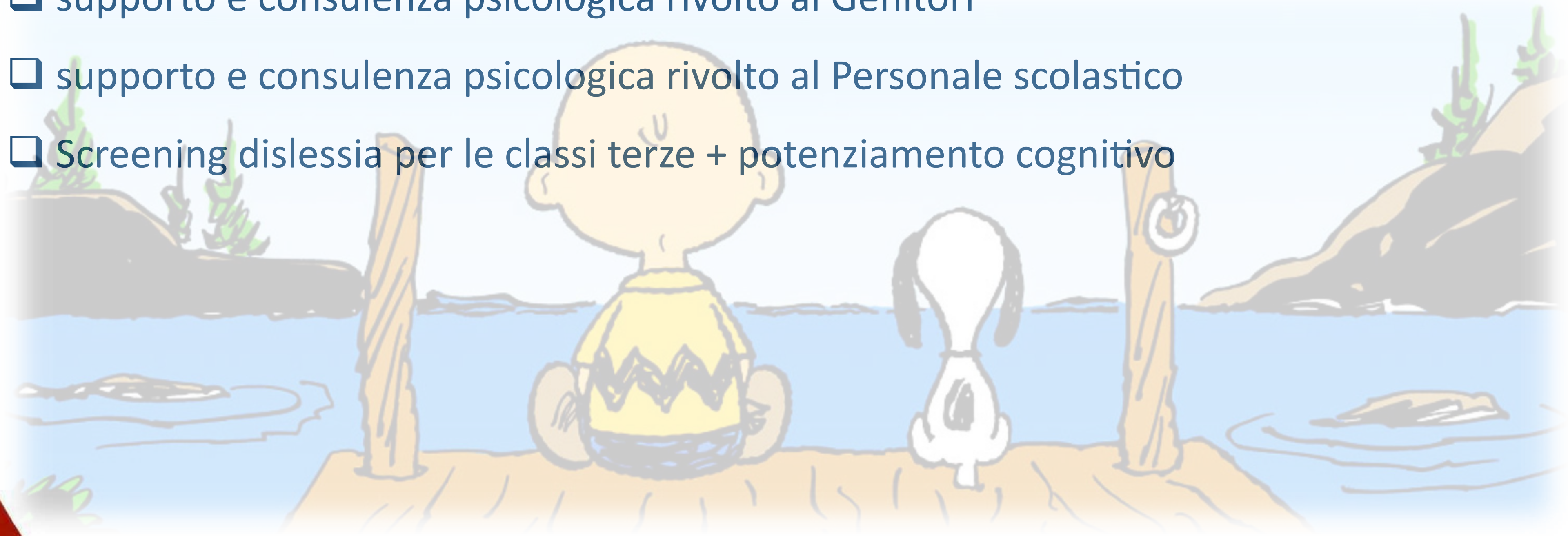

AMPLIAMENTO DELL'OFFERTA FORMATIVA INDIRIZZO MUSICALE

La Scuola Secondaria di primo grado è a indirizzo musicale ed è inserita in una rete di scuole con lo stesso indirizzo.

Attraverso il progetto «Il Giardino dei suoni» di continuità verticale sulla propedeutica musicale, si vuol favorire una scelta motivata e consapevole allo studio di uno strumento.

L'obiettivo primario è avvicinare le alunne e gli alunni dell'Istituto alla musica già dalla scuola dell'infanzia e primaria, attraverso azioni e attività progressive ludico-laboratoriali, adeguate all'età e alla sensibilità ciascuno.



IL TEMPO MUSICALE

opportunità di crescita e sviluppo

Nel periodo delle iscrizioni, coloro che scelgono di frequentare il percorso ad indirizzo musicale devono superare un test orientativo-attitudinale, per il quale non è prevista la conoscenza della musica.

La COMMISSIONE ESAMINATRICE formulerà una graduatoria che sarà determinante per l'assegnazione dei posti disponibili per ogni strumento.

- CHITARRA**
- CLARINETTO**
- FLAUTO TRAVERSO**
- PIANOFORTE**
- TROMBA**
- VIOLINO**





IN COLLABORAZIONE CON

- Ente comunale
- A.G.I.S.C.O
- Famiglie
- Casa Circondariale di Milano
- Biblioteca
- A.N.P.I.
- Associazione Astromirasole
- Abbazia di Mirasole
- Associazione TRE EFFE
- Associazione Angelo Di Napoli
- M.I.U.R
- ATS Milano Città metropolitana
- C.R.I.
- Teatro Eduardo
- A.NA.CO.MI.
- UNITRE
- Associazione Jonathan
- Associazione Peppino Impastato –
Adriana Castelli
- Associazione Libera

SCUOLA CHE PROMUOVE SALUTE

La commissione d'Istituto per la salute favorisce e sostiene stili di vita sani in coerenza con le indicazioni dell'Organizzazione Mondiale della Sanità e della Rete Europea Scuole per la Salute. Tale commissione si incontrerà per:

- Definire obiettivi e fare resoconti delle attività di promozione della salute
- Visionare materiali forniti da ATS inerenti le buone pratiche di salute
- Condividere momenti di formazione in merito
- Collaborare con AGISCO e Comune di Opera

Frutta a merenda

Progetti «sport»



**OPEN
DAY**

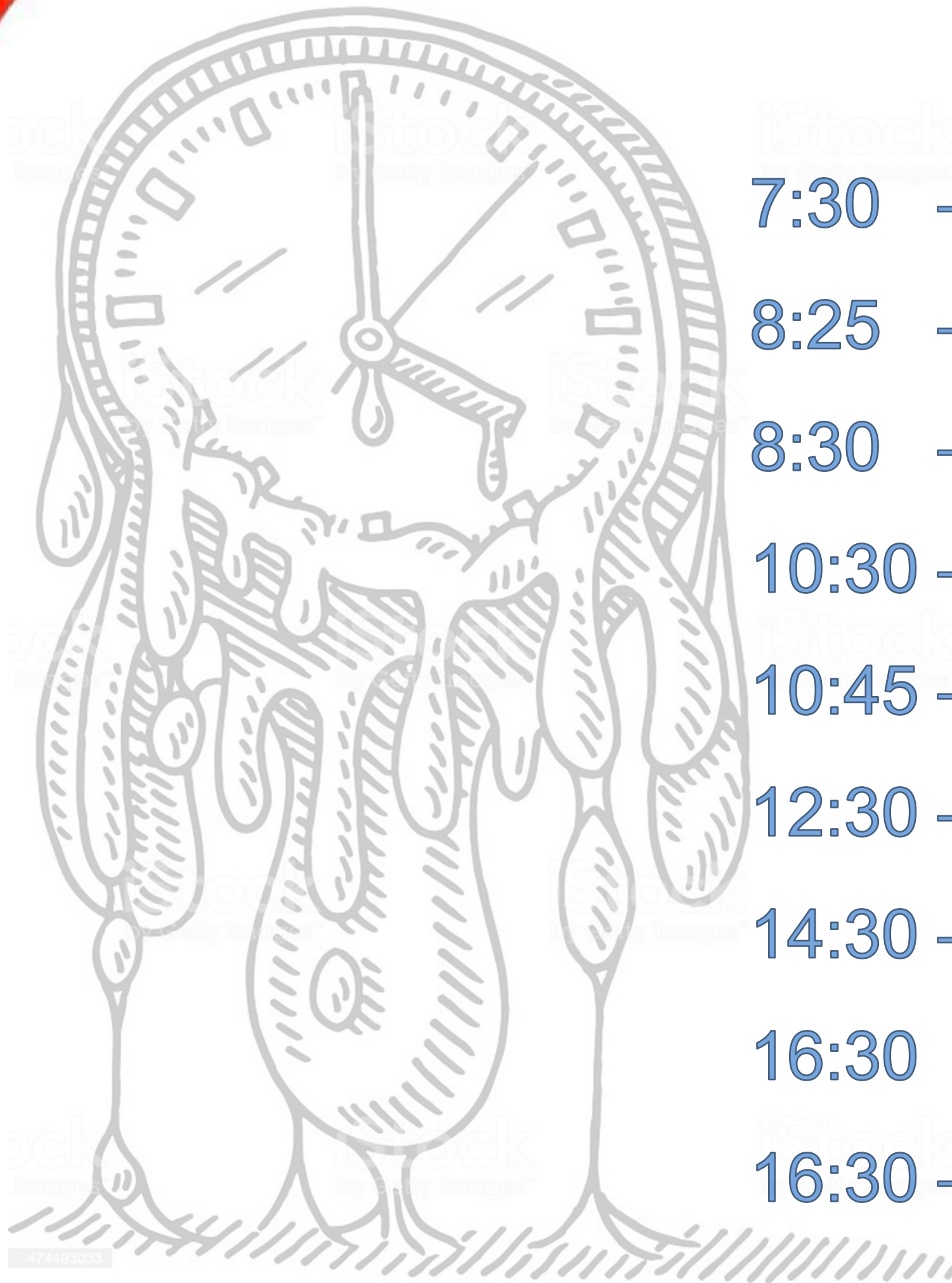

ORARIO

7:30 – 8:25	Prescuola
8:25 – 8:30	Entrata
8:30 – 10:30	Attività didattiche
10:30 – 10:45	Intervallo
10:45 – 12:30	Attività didattiche
12:30 – 14.30	Mensa – Intervallo
14:30 – 16:30	Attività didattiche
16:30	Uscita
16:30 – 17:30	Post scuola

LA NORMATIVA CONSENTE ALLE FAMIGLIE di esprimere preferenza per una tra le TIPOLOGIE DI TEMPO SCUOLA indicate: 27 – 30 – 40 ore settimanali.

L'Istituto si impegna da anni a garantire le 40 ore settimanali nonostante il personale sia stato calibrato dall'Ufficio Scolastico con un numero di docenti inferiore.

1 DICEMBRE 2023



DIDATTICA

Tre cardini

Relazione: le esperienze e le relazioni influenzano in modo determinante lo sviluppo cerebrale e i processi cognitivi dei soggetti in crescita. Solo dopo aver creato una relazione con il proprio alunno, un docente può mettere in atto stimoli idonei e strategie educative personalizzate per favorire le sue reali potenzialità.

Competenze: capacità di far fronte a un compito, o a un insieme di compiti, riuscendo a mettere in moto e a orchestrare le proprie risorse interne, cognitive, e volitive, e a utilizzare quelle esterne disponibili in modo coerente e fecondo

Valutazione: dar valore alle competenze dall'allievo in un'ottica di crescita e di formazione.

Prima di procedere all'iscrizione

- I genitori possono presentare una sola domanda di iscrizione, ma possono anche indicare un secondo o terzo istituto a cui indirizzare la domanda nel caso in cui l'istituzione di prima scelta non abbia disponibilità di posti

È richiesto ai genitori di prendere visione dei seguenti documenti e accettarne le condizioni:

- Finalità e modalità del trattamento dei dati personali
- Patto di corresponsabilità educativa
- Regolamento scolastico

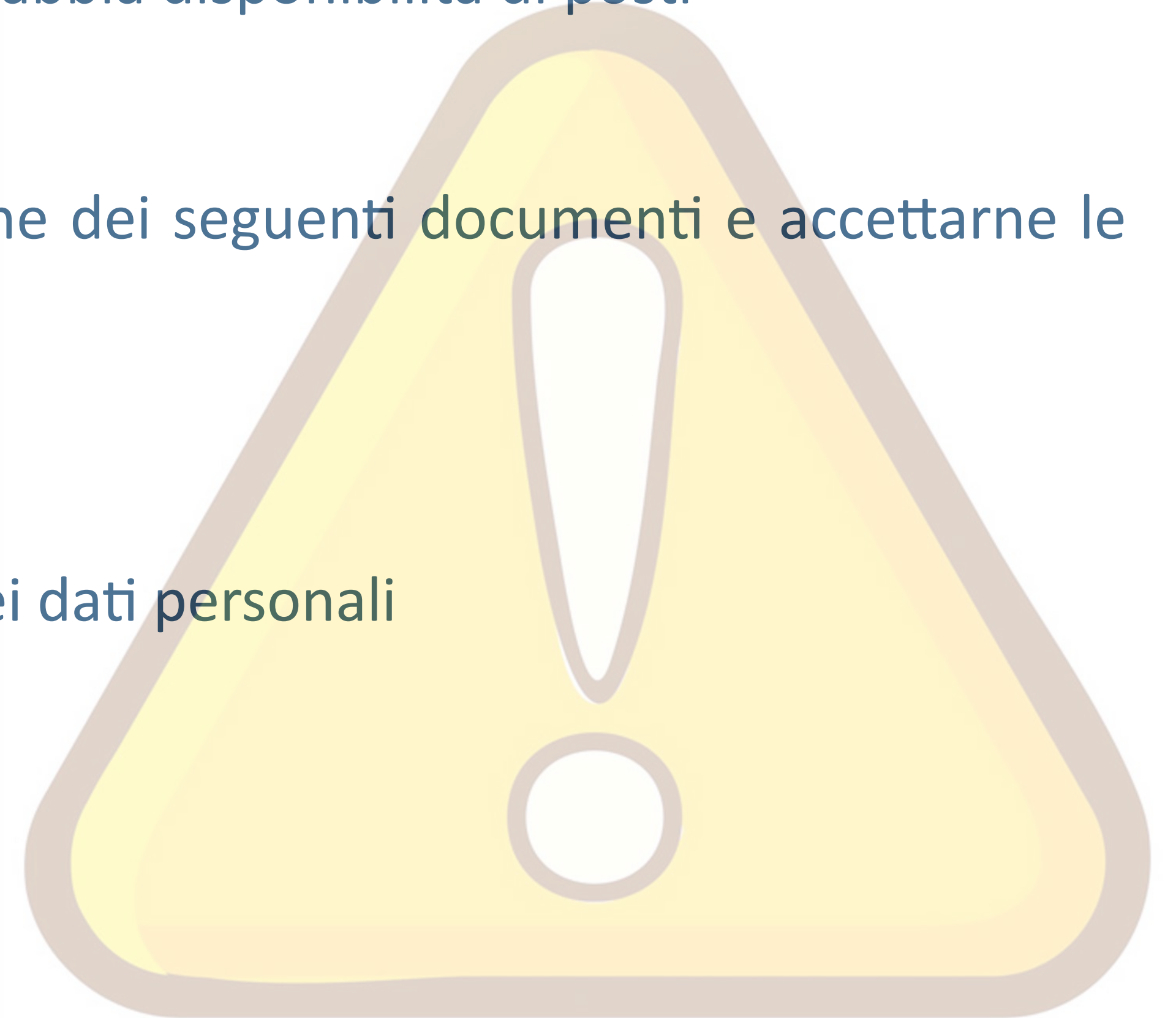



LE ISCRIZIONI

QUANDO

Le iscrizioni si effettuano ON LINE per la classe Prima della Scuola Primaria e possono essere dall'inizio di gennaio 2024

COME

Solo online

DOVE

Sul portale Miur dedicato alle famiglie (fase di registrazione sul sito web www.istruzione.it/iscrizionionline/) già a partire dalla fine di dicembre 2023. Chi è possesso di un'identità digitale (SPID) potrà accedere al servizio utilizzando le credenziali del proprio gestore e senza effettuare ulteriori registrazioni.



COME PROCEDERE PER L' ISCRIZIONE

Fase 1

Registrarsi sul sito www.istruzione.it/iscriziononline/

Fase 2:

Compilare la domanda in tutte le sue parti, comprese quelle facoltative

La scuola può fornire supporto su appuntamento e dietro presentazione di documento di identità

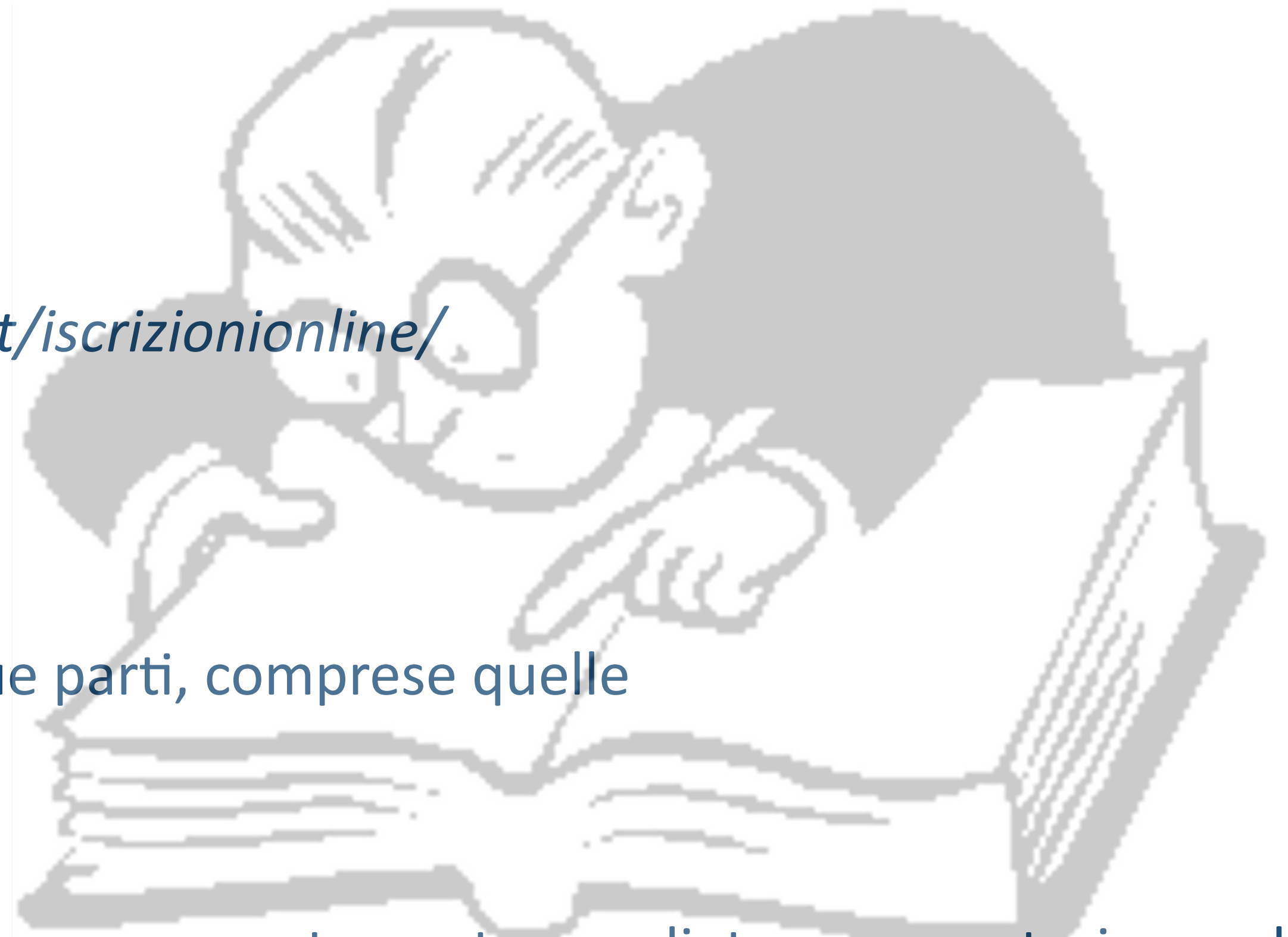

ATTENZIONE

DEVONO

essere iscritti i bambini che compiono sei anni di età entro il 31 dicembre 2024

POSSONO

essere iscritti anche i bambini che compiono sei anni di età non oltre il 30 aprile 2025 (ANTICIPATARI), in accordo tra i docenti dei due ordini di scuola e i genitori

Il genitore che iscrive il proprio figlio all' Istituto, esprime una preferenza rispetto al Plesso

L'opzione per la scelta del Plesso non è vincolante per l'istituto: la preferenza è rispettata secondo l'ordine di graduatoria e fino ad esaurimento dei posti disponibili

Al momento dell'iscrizione è necessario riportare la scelta relativa all'insegnamento della **religione cattolica**. Tale scelta è vincolante per tutti i 5 anni della scuola primaria. Questa può essere eventualmente modificata solo nella fascia temporale dedicata alle iscrizioni dell'anno scolastico successivo.



DOPO L' ISCRIZIONE

- Dal febbraio 2024: conferma di accoglimento della domanda
- A giugno: comunicazione del calendario scolastico 2024-2025
- Entro la fine di agosto: comunicazione sulle modalità di svolgimento della prima settimana di scuola
- Uno/due giorni prima dell'inizio delle attività didattiche: comunicazione della sezione assegnata

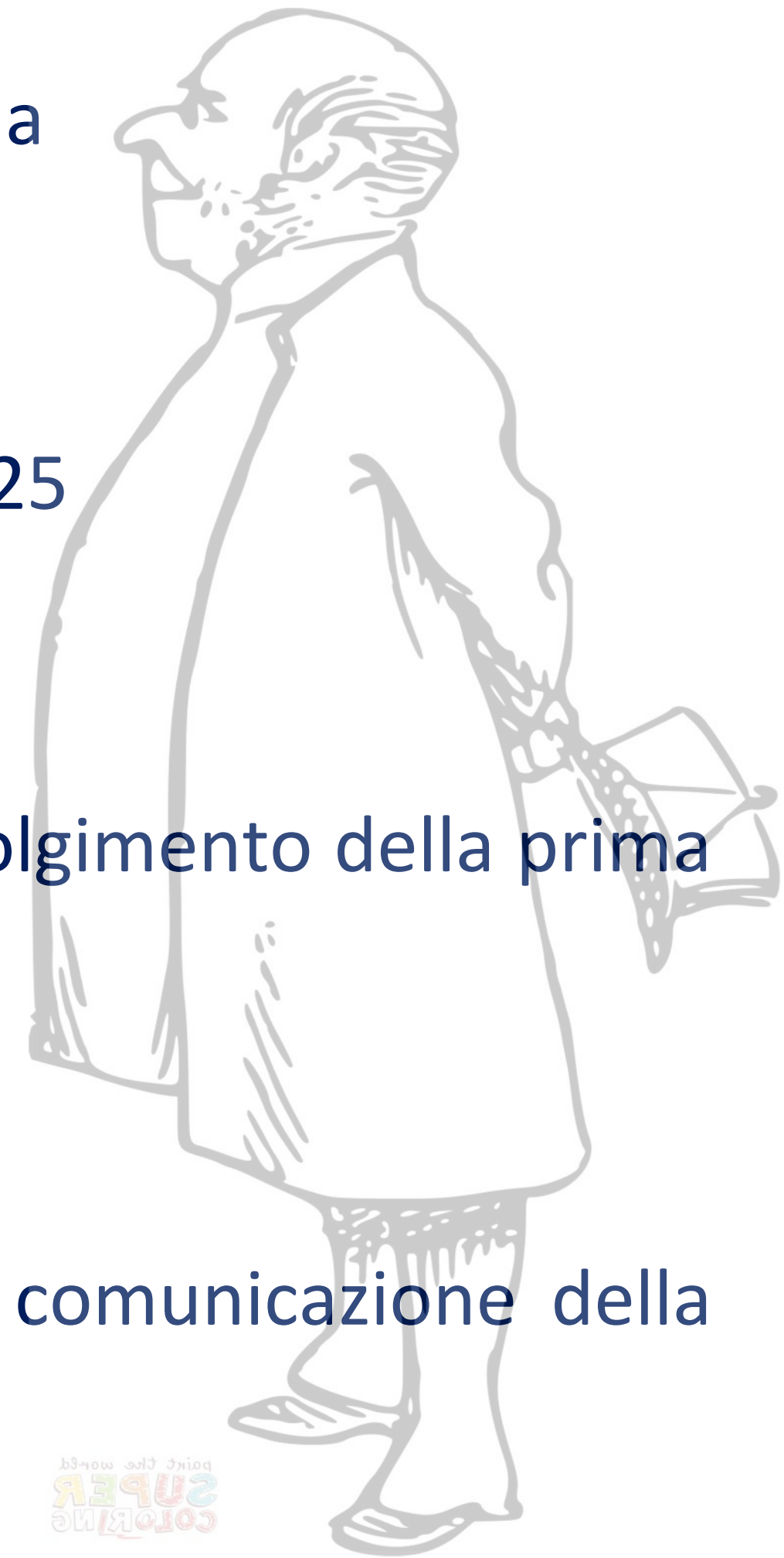

RICHIESTE AD ANNO SCOLASTICO INIZIATO

- Compilazione modulo delega di persone autorizzate al ritiro dei figli all'uscita da scuola
- Segnalazione di somministrazione di farmaci
- Segnalazione di allergie/intolleranze alimentari
- Contributo volontario per l'ampliamento dell'offerta formativa e assicurazione integrativa (in corso di anno scolastico)

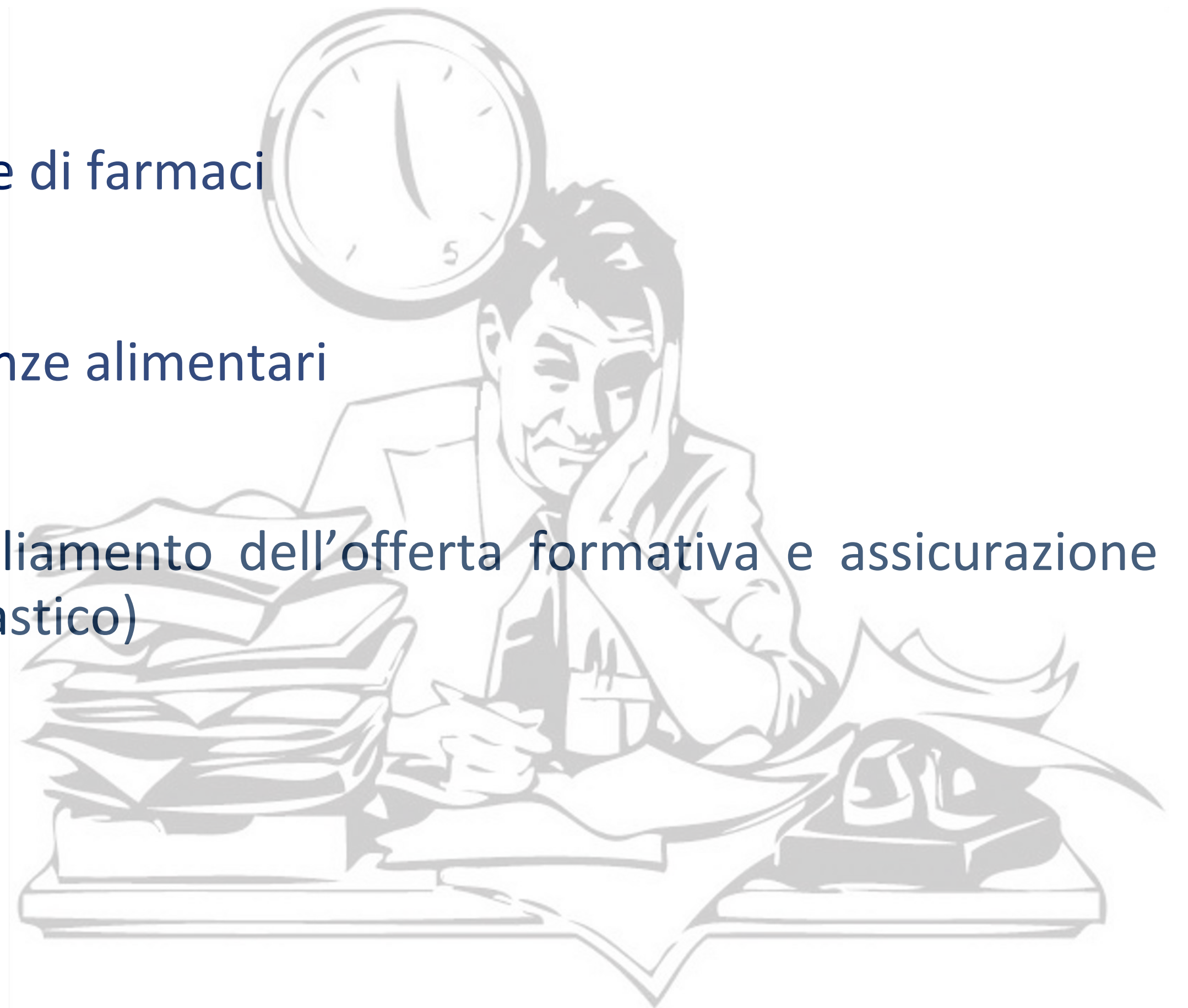

CRITERI PER LA FORMAZIONE DELLE CLASSI

FINALITÀ: Costituzione di gruppi caratterizzati da eterogeneità all'interno di ciascuna classe e omogeneità tra le classi parallele.

Si distribuiscono gli alunni in base ai seguenti parametri, in ordine di priorità:

- criteri di equità nell'inserimento di alunni portatori di bisogni specifici;
- equilibrio nella composizione delle classi con riguardo al numero degli alunni;
- equilibrio nella composizione di ciascuna classe rispetto alle potenzialità e attitudini rilevate a seguito di indicazioni delle docenti della scuola dell'infanzia;
- attenzione alle eventuali incompatibilità segnalate dalle insegnanti della scuola dell'infanzia;
- ripartizione tra le classi di alunni provenienti dalla medesima sezione di scuola dell'infanzia;
- equilibrata ripartizione numerica maschi-femmine;





Istituto Comprensivo



“Dante Alighieri” Opera



Sito scolastico: www.icopera.edu.it

Mail istituto: MIIC87700C@istruzione.it

Numero telefonico segreteria: +39 02.57.60.07.19

**OPEN
DAY**



GRAZIE PER L'ATTENZIONE

1 DICEMBRE 2023